

WAGNER

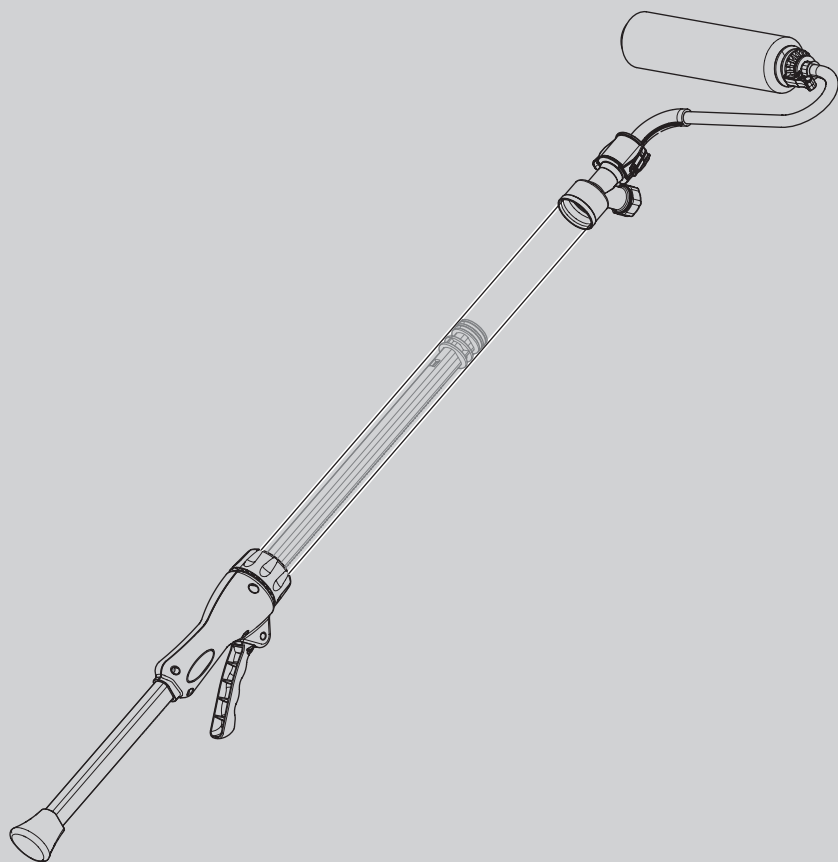

**WALLROLLER
HANDIROLL 550**
TRADUZIONE DELLE ISTRUZIONI
PER L'USO

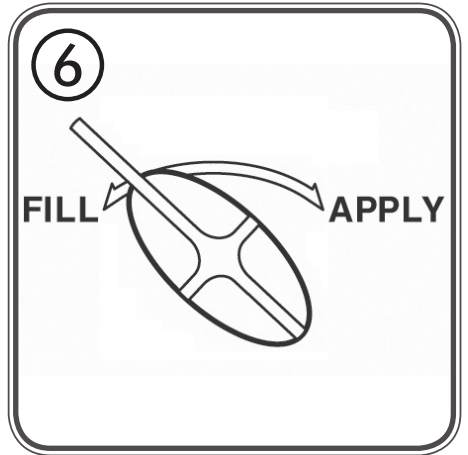

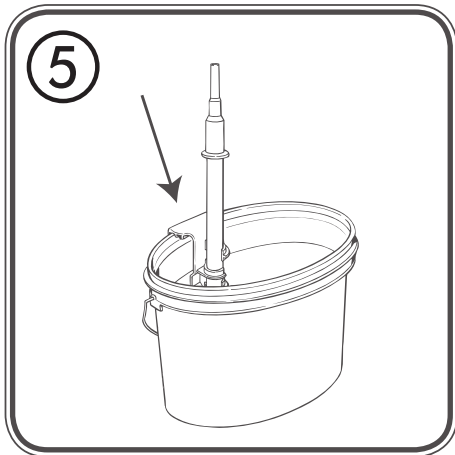
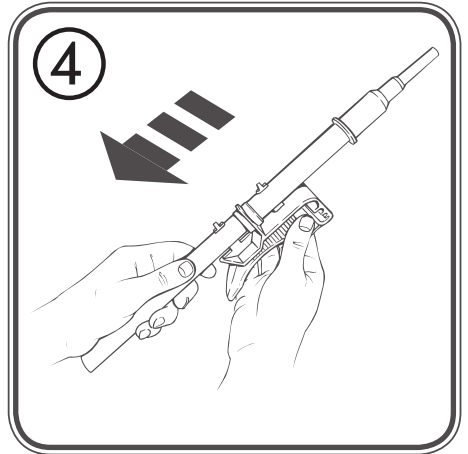
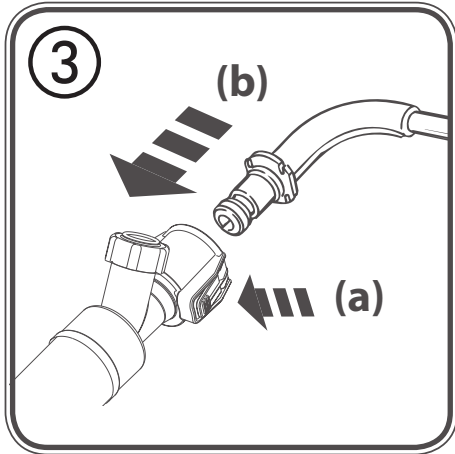
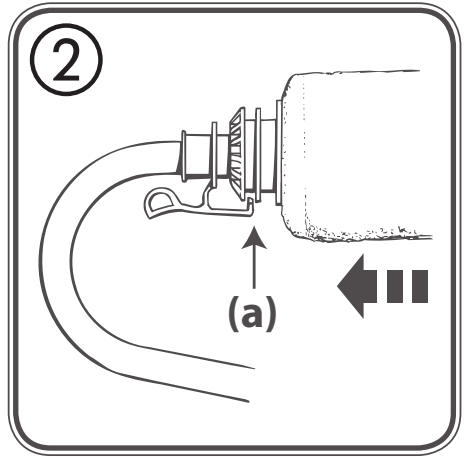
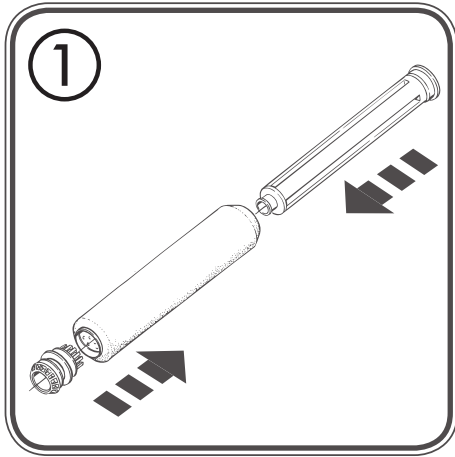

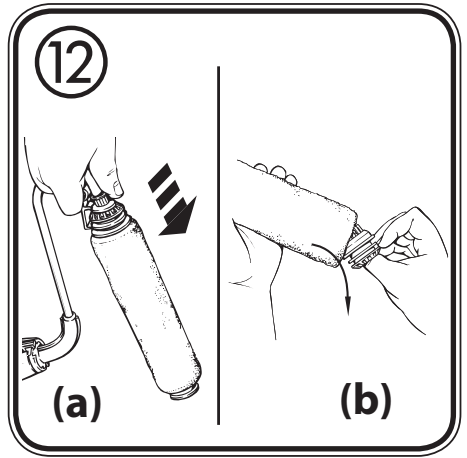
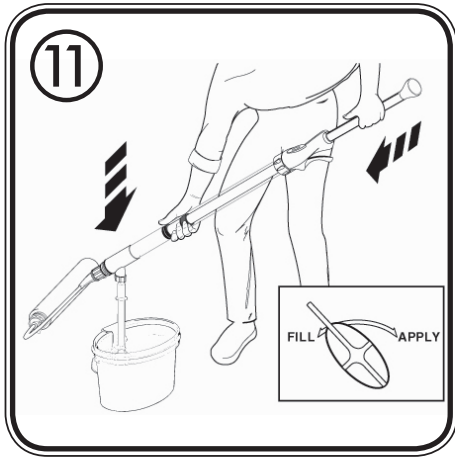
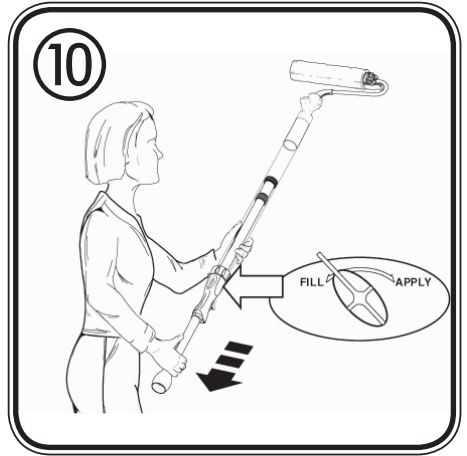
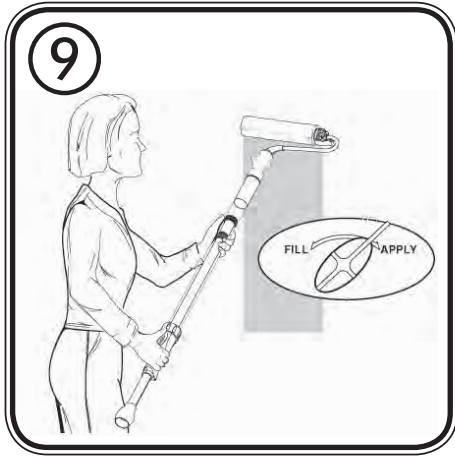
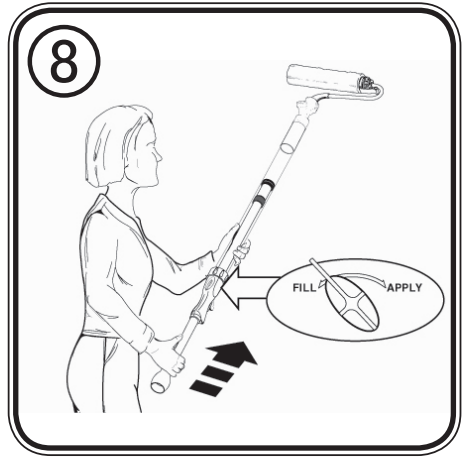

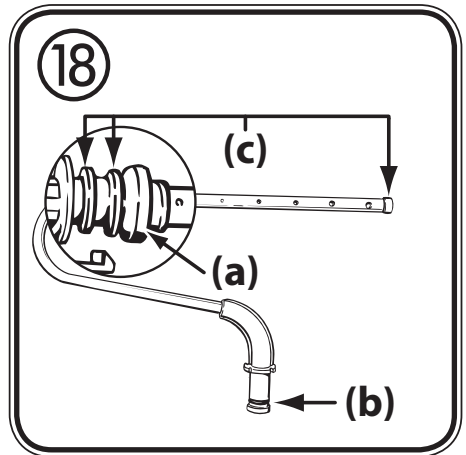
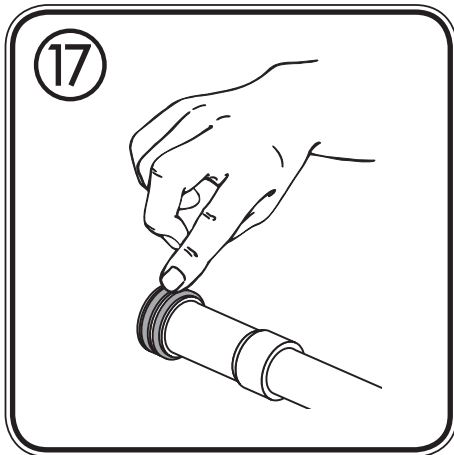
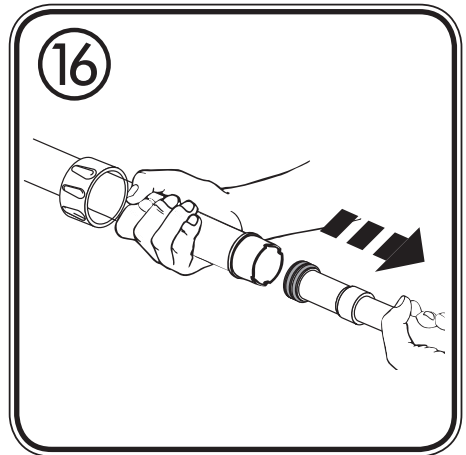
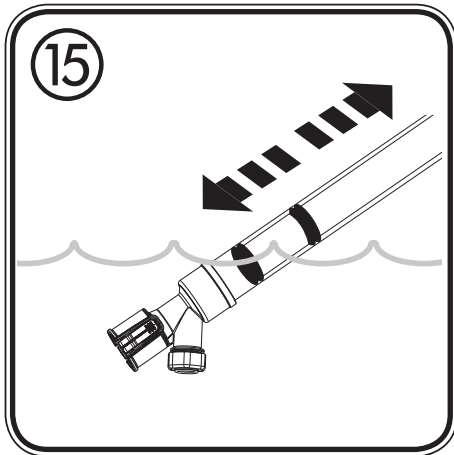
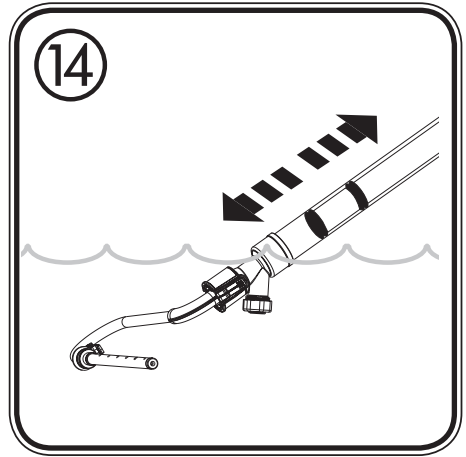
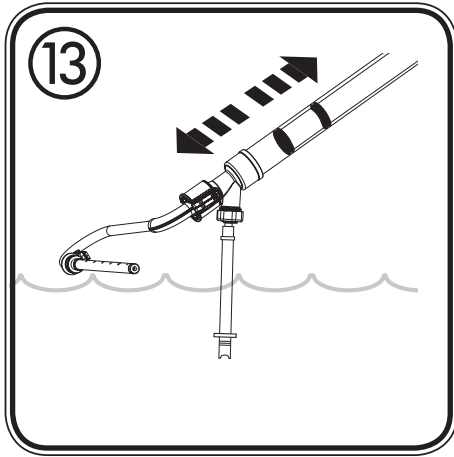

19

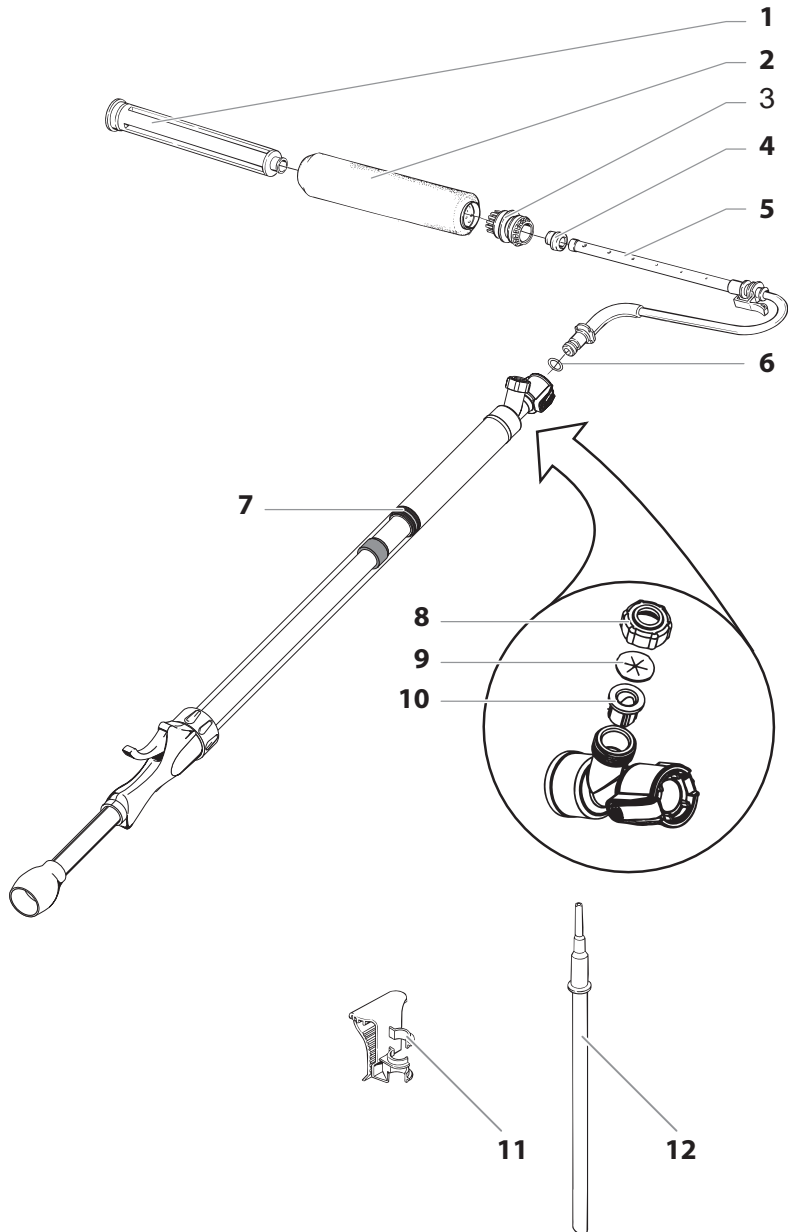



.....1 - 5



..... 6

AVVERTENZE GENERALI

Attenzione: Con l'HandiRoll 550 vanno utilizzate solo liquidi contenenti acqua e vernici diluibili in acqua, ad esempio vernici latex, a dispersione ed acriliche, in quanto non tutti i componenti sono resistenti ai solventi. Per ottenere la massima durata possibile dell'HandiRoll 550, si suggerisce di pulire accuratamente l'apparecchio subito dopo ogni uso.

PREPARAZIONE DEL POSTO DI LAVORO E DEI PRODOTTI DI RIVESTIMENTO

- Prima di iniziare il lavoro coprire il pavimento, i mobili, gli stipiti delle porte e gli altri oggetti o incollarvi nastro adesivo.
- Collocare l'apparecchio su un pezzo di plastica o di cartone di dimensioni sufficienti.
- Mescolare bene la vernice, se necessario diluirla fino a circa il 10 % (seguire le istruzioni del produttore).

MONTAGGIO

1. Montare il rullo verniciatore insieme al rullo interno.
2. Fissare il tutto sulla staffa del rullo. Verificare che il rullo si sia innestato correttamente sul gancio di bloccaggio (a).
3. Premere i pulsanti di chiusura rapida (a) e fissare la staffa sull'impugnatura (b).
4. Inserire l'estremità più spessa del tubo di aspirazione nel fermo.
5. Fissare il fermo con tubo di aspirazione sul bordo del recipiente della vernice e spingere il tubo di aspirazione sul fondo del recipiente.

RIEMPIMENTO DEL CILINDRO DELLA VERNICE

6. Portare l'interruttore dell'impugnatura in posizione "**FILL**".
7. Con una mano premere a fondo la valvola di riempimento sul tubo di aspirazione e con l'altra mano tirare indietro contemporaneamente l'asta del pistone per aspirare la vernice nel cilindro.

RIEMPIMENTO DEL RULLO VERNICIATORE

8. Lasciare l'interruttore dell'impugnatura in posizione "**FILL**" e spingere in avanti l'asta del pistone fino a poter osservare la presenza di vernice sul rullo verniciatore.
9. Portare l'interruttore dell'impugnatura in posizione "**APPLY**" ed iniziare a verniciare. Quando sul rullo non è più presente vernice sufficiente, azionare il grilletto.

Non saturare eccessivamente il rullo verniciatore. Riempire l'HandiRoll 550 quando necessario. Prima di compiere pause di lavoro fino a 4 ore, collocare subito il rullo verniciatore in un sacchetto di plastica e legarlo a tenuta d'aria.

PULIZIA

Per la pulizia utilizzare solo acqua. Si raccomanda di usare acqua tiepida con una piccola quantità di detersivo per stoviglie.

10. Portare l'interruttore dell'apparecchio base su "FILL" e spingere indietro l'asta del pistone per riaspirare nel cilindro la vernice che si trova nella staffa del rullo.
11. Applicare l'HandiRoll 550 con la valvola di riempimento sul tubo di aspirazione e spingere avanti l'asta del pistone. La vernice residua viene rimandata nel recipiente.
12. Premere il pulsante di chiusura rapida (a) e togliere il rullo verniciatore dalla staffa. Con il pollice (b) togliere il cappuccio dal rullo interno. Premere il rullo interno verso l'altra estremità del rullo verniciatore e toglierlo. Pulire i singoli componenti con acqua.
13. Togliere il tubo di aspirazione dal fermo ed inserirlo nella valvola di riempimento. Immergere il tubo di aspirazione in acqua e tirare/premere l'asta del pistone per circa 5 volte. Togliere il tubo di aspirazione dalla valvola di riempimento.
14. Immergere la valvola di riempimento e la staffa del rullo in acqua e tirare/premere l'asta del pistone per circa 5 volte. Togliere quindi la staffa del rullo.
15. Immergere il raccordo tra staffa del rullo ed apparecchio base in acqua e tirare/premere l'asta del pistone per circa 5 volte.

MAGAZZINAGGIO

16. Ruotare in senso antiorario il dado a risvolto grande davanti all'impugnatura e toglierlo. Estrarre il pistone dal cilindro della vernice.
17. Ingrassare uniformemente gli O-Ring sulla parte anteriore del pistone.
18. Pulire ed ingrassare accuratamente le guarnizioni (a), gli O-Ring (b) e gli altri punti indicati della staffa del rullo.

PROBLEMA	CAUSA	SOLUZIONE
A. Dalla staffa del rullo fuoriesce vernice	1) Guarnizione montata capovolta sulla staffa del rullo 2) Guarnizione e cappuccio non puliti accuratamente 3) O-Ring e raccordo non puliti 4) Residui di vernice sui raccordi 5) Gli O-Ring sono danneggiati o mancano 6) Il rullo verniciatore è usurato o danneggiato 7) Il cappuccio è usurato o danneggiato 8) La staffa del rullo è usurata	1) Ruotare la guarnizione 2) Pulire ed ingrassare 3) Pulire ed ingrassare 4) Pulire i raccordi 5) Sostituire gli O-Ring 6) Sostituire il rullo verniciatore 7) Sostituire il rullo interno o il cappuccio 8) Sostituire la staffa del rullo
B. Asta del pistone dura	1) Gli O-Ring dell'asta del pistone non sono ingrassati	1) Ingrassare gli O-Ring dell'asta del pistone

PROBLEMA	CAUSA	SOLUZIONE
C. Il cilindro della vernice non può essere riempito di vernice o la valvola perde	1) Residui di vernice nella valvola di riempimento	1) Inserire il tubo di aspirazione nella valvola di riempimento e ruotare ripetutamente per staccare i residui di vernice. 2) Se il problema persiste, pulire la valvola di riempimento come descritto nel seguito

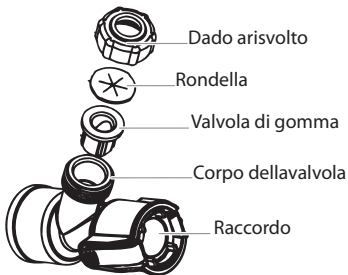

- 1) Svitare il dado a risvolto della valvola di riempimento ruotandolo in verso antiorario.
- 2) Togliere la rondella e la valvola di gomma dal corpo della valvola.
- 3) Pulire accuratamente i componenti con acqua.
- 4) Rimontare la valvola di gomma e la rondella.
- 5) Riavvitare il dado a risvolto sul corpo della valvola.

Elenco dei componenti (fig. 19)

Pos.	Descrizione	N° art.	Quantità
1,3	Rullo interno e cappuccio*	2325720	1
2	Rullo verniciatore 12 mm	0998230	1
	Rullo verniciatore 20 mm (accessori)	0245717	1
	Rullo verniciatore imbottiti 20 mm, (accessori)	0220324	1
4,5,6	Guarnizione, staffa del rullo, O-Ring*	2325740	1
4,6	Guarnizione ed O-Ring	2325742	1
7	O-Ring	2326966	2
8,9,10	Dado a risvolto, rondella, valvola di gomma*	2325721	1
11,12	Sistema di aspirazione*	2325746	1

* I componenti contrassegnati possono essere ordinati solo come kit!

Attenzione: Se, dopo un lungo uso, l'asta del pistone diventa dura durante il riempimento, applicare un'abbondante quantità di vaselina sugli O-Ring dell'estremità anteriore dell'asta del pistone. Insieme al prodotto viene fornita una confezione di vaselina.

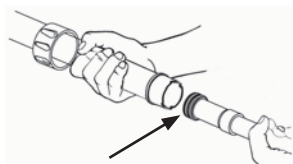

Avvertenza importante sulla responsabilità sul prodotto!

Ai sensi di un decreto UE in vigore dal 01.01.1990, il costruttore è responsabile del suo prodotto solo se tutti i suoi componenti sono stati prodotti dallo stesso costruttore o se sono stati approvati da esso e se gli apparecchi sono montati ed utilizzati correttamente. Se si impiegano accessori e ricambi di terzi, la responsabilità può diventare completamente o parzialmente nulla.

3+1 anni di garanzia

La garanzia è di 3 anni, a partire dal giorno di vendita (scontrino di cassa). La garanzia viene prorogata di ulteriori 12 mesi se, entro 4 settimane dall'acquisto in Internet, l'apparecchio viene registrato nel sito www.wagner-group.com/3plus1. La registrazione è possibile solo se l'acquirente accetta che i dati che deve immettere siano memorizzati. La garanzia comprende e si limita all'eliminazione gratuita dei difetti che sono dimostratamente da ricondurre all'utilizzo di materiali non perfetti durante la produzione o a errori di montaggio o alla sostituzione gratuita delle parti difettose. Uso o messa in esercizio, nonché montaggi o riparazioni non indicati nelle nostre istruzioni per l'uso, escludono una garanzia. Anche i pezzi soggetti ad usura sono esclusi dalla garanzia. La garanzia esclude l'impiego professionale. Ci riserviamo espressamente la prestazione della garanzia. La garanzia è sospesa, se l'apparecchio è stato aperto da altre persone che il personale di assistenza WAGNER. Danni dovuti al trasporto, lavori di manutenzione nonché danni e anomalie causate da lavori di manutenzione imperfetti non fanno parte della garanzia. In caso di ricorso alla garanzia la prova per l'acquisto dell'apparecchio deve essere data dalla presentazione dello scontrino originale di acquisto. Per quanto legalmente possibile escludiamo ogni responsabilità per ogni danno a persone, a cose o danni indiretti, specialmente se l'apparecchio è stato impiegato per un altro scopo che quello indicato nelle istruzioni per l'uso, non è stato messo in esercizio secondo le nostre istruzioni per l'uso o riparato o delle riparazioni sono state eseguite di iniziativa propria da una persona incompetente. Ci riserviamo in stabilimento il diritto di eseguire riparazioni oltre quelle indicate nelle presenti istruzioni per l'uso. In caso di garanzia o riparazione Vi preghiamo di rivolgervi al Vostro punto di vendita.

- D** **J. WAGNER GMBH**
Otto-Lilienthal-Str. 18
88677 Markdorf
T +49 0180 - 55 92 46 37
F +49 075 44 -5 05 11 69
- SK** **E-CORECO SK S.R.O.**
Kráľovská ulica 8/7133
927 01 Šala
T +42 1948882850
F +42 1313700077
- CZ** **E-CORECO S.R.O.**
Na Roudné 102
301 00 Plzeň
T +42 734 792 823
F +42 227 077 364
- F** **WAGNER FRANCE S.A.R.L.**
12 Avenue des Tropiques
Z.A. de Courtaboeuf
91978 Les Ulis Cedex
T +33 0825 011 111
F +33 (0)1 69 81 72 57
- GB** **WAGNER SPRAYTECH (UK) LTD**
Opus Park
Moorfield Road
Guildford Surrey GU1 15Z
T +44 (0) 1483 - 454666
F + 44 (0) 1483 - 454548
- H** **HONDIMPEX KFT.**
Kossuth L. u. 48-50
8060 Mór
T +36 (-22) - 407 321
F +36 (- 22) - 407 852
- DK** **ORKLA HOUSE CARE DANMARK A/S**
Stationsvej 13
3550 Slangerup
Danmark
T +45 47 33 74 00
F +45 47 33 74 01
- NOR** **ORKLA HOUSE CARE NORGE AS**
Nedre Skøyen vei 26,
PO Box 423, Skøyen
0213 Oslo
T +47 22 54 40 19
- PL** **PUT WAGNER SERVICE**
ul. E. Imieli 27
41-605 Swietochlowice
T +48/32/346 37 00
F +48/32/346 37 13
- S** **ORKLA HOUSE CARE AB**
Box 133
564 23 Bankeryd
Sweden
T +46(0)36 37 63 00
- ROM** **ROMIB S.R.L.**
str. Poligonului nr. 5 - 7
100070 Ploiesti ,judet Prahova
T +40-344801240
F +40-344801239
- CH** **J. WAGNER AG**
Industriestraße 22
9450 Altstätten
T +41 71 -7 57 22 11
F +41 71 -7 57 23 23
- E** **MAKIMPORT**
P **HERRAMIENTAS, S.L.**
C/ Méjico nº 6
Pol. El Descubrimiento
28806 Alcalá de Henares (Madrid)
T 902 199 021 / 91 879 72 00
F 91 883 19 59
- AUS** **WAGNER SPRAYTECH AUSTRALIA PTY. LTD.,**
14-16 Kevlar Close
Braeside, VIC 3195
T +61 3 95 87 - 20 00
F +61 3 95 80 - 91 20
- I** **FHC SRL**
Via Stazione 94,
26013 Crema (CR)
T 0373 204839
F 0373 204845